



米ドル/円 【逆張り方針】



予想レンジ ▶ 148.70~150.40

米ドル/円 [日足]

移動平均線: -短期(5) -長期(21)



メインシナリオ

実線は、短期のトレンドを示す5日移動平均線を10/27に下抜け、上値の重い動きとなっています。5日移動平均線は下降、21日移動平均線は上昇しており、方向感の無さが窺え、レンジ内での動きが予想されます。先週の値動きから導き出した計算値(150.36)では上値を抑えられやすいと考えます。一方、10/17安値(148.74)がサポートになると予想しています。

リスクシナリオ

予想レンジの下限(148.70)を下抜けた場合。この場合は節目148円を試す展開が考えられます。

先週の経済指標

発表時刻	イベント	結果
10/24 22:45	10月製造業PMI	50.0
10/26 21:30	第3四半期実質GDP・速報値	4.9%
10/27 21:30	9月PCEデフレーター(コア・前年比)	3.7%

先週の相場表

日付	始値	高値	安値	終値	前日比	SW
10/23	149.86	150.005	149.55	149.73	-0.120	235
10/24	149.675	149.99	149.32	149.91	0.180	236
10/25	149.88	150.335	149.795	150.295	0.385	699
10/26	150.15	150.79	149.785	150.395	0.100	239
10/27	150.385	150.42	149.445	149.56	-0.835	279

今週の経済指標

発表時刻	イベント	予想
11/1 23:00	10月ISM製造業景気指数	49.0
11/2 3:00	FOMC政策金利	5.25~5.50%
11/3 21:30	10月非農業部門雇用者数	17.5万人

免責事項
AIゴールド証券(株)は、本情報に記載の情報がいずれについても、その信頼性、正確性または完全性について保証するものではありません。このような情報にAIゴールド証券(株)により確認されていない情報が含まれていることもありますので、全てご自身のリスクでこれらをご利用下さい。本情報の中で述べられている意見は、表示の日付のAIゴールド証券(株)の判断であり、予告無しに変更されることがあります。記載内容は同意を得た場合を除き、他社に開示することはできません。お取引にあたっては取引説明書をよく読みご自身の判断で行ってください。
【編集・発行】AIゴールド証券(株) コンサルティング部 金融商品取引業者 関東財務局長(金商)第282号 加入協会/一般社団法人金融先物取引業協会、日本証券業協会
住所: 東京都中央区日本橋久松町12-8 TEL:03-6861-8181(直通) E-mail:kawase@aigold.co.jp



ユーロ/円 【逆張り方針】

予想レンジ ▶ 156.70~159.00

ユーロ/円 [日足]

移動平均線: -短期(5) -長期(21)

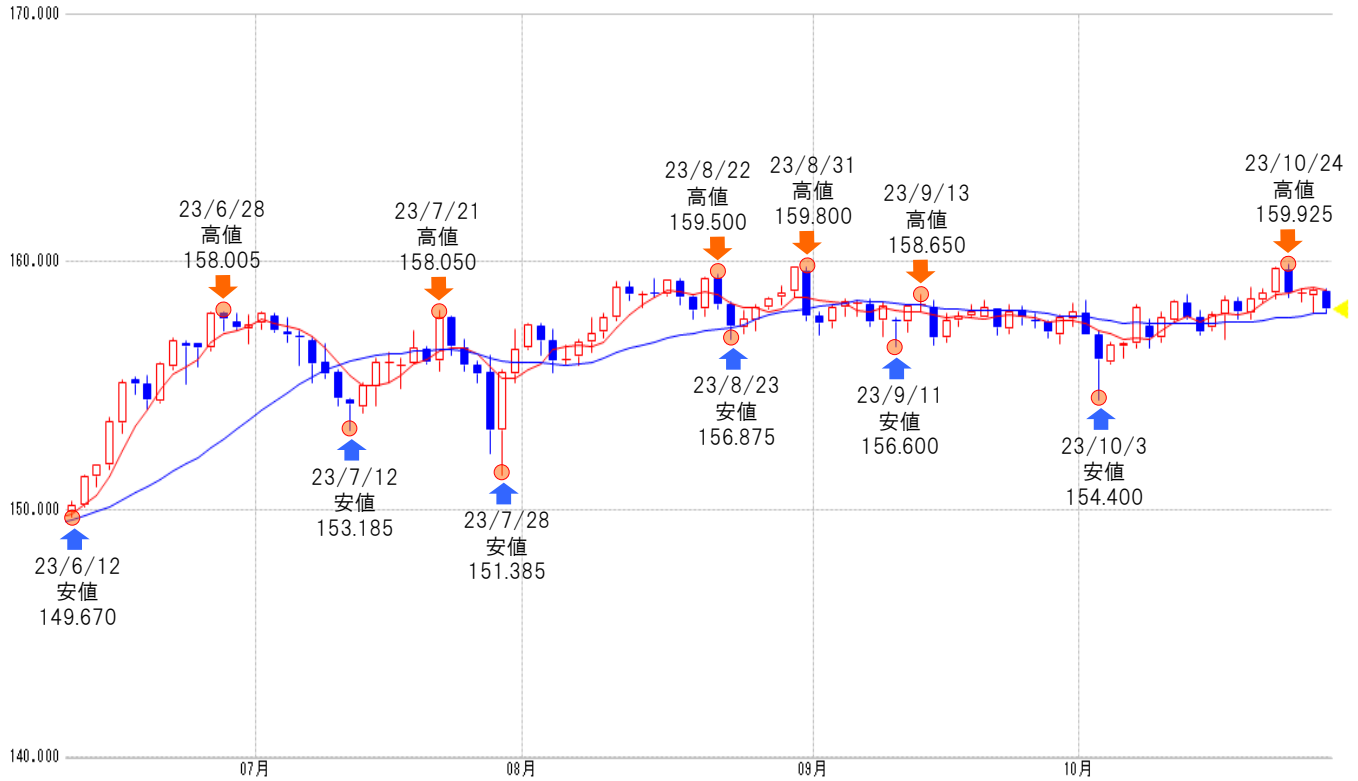

メインシナリオ

実線は、短期のトレンドを示す5日移動平均線を10/25に下抜け、上値の重い動きとなっています。5日移動平均線は下降、21日移動平均線は上昇しており、方向感の無さが窺え、レンジ内での動きが予想されます。節目159円では上値を抑えられやすいと考えます。一方、先週の値動きから導き出した計算値(156.72)がサポートになると予想しています。

リスクシナリオ

予想レンジの下限(156.70)を下抜けた場合。この場合は10/4安値(155.85)を試す展開が考えられます。

先週の経済指標

発表時刻	イベント	結果
10/24 17:00	10月製造業PMI・速報値	43.0
10/24 17:00	10月非製造業PMI・速報値	47.8
10/26 21:15	ECB政策金利	4.50%

先週の相場表

日付	始値	高値	安値	終値	前日比	SW
10/23	158.745	159.78	158.51	159.74	1.020	190
10/24	159.675	159.925	158.55	158.755	-0.985	188
10/25	158.75	158.92	158.405	158.775	0.020	557
10/26	158.62	158.89	157.9	158.85	0.075	191
10/27	158.765	158.9	157.9	158.085	-0.765	220

今週の経済指標

発表時刻	イベント	予想
10/30 19:00	10月景況感	-
10/31 19:00	第3四半期実質GDP(前年比)	-
10/31 19:00	10月消費者物価指数(コア・前年比)	-

免責事項
 AIゴールド証券(株)は、本情報に記載の情報がいずれについても、その信頼性、正確性または完全性について保証するものではありません。このような情報にAIゴールド証券(株)により確認されていない情報が含まれていることもありますので、全てご自身のリスクでこれらをご利用下さい。本情報の中で述べられている意見は、表示の日付のAIゴールド証券(株)の判断であり、予告無しに変更されることがあります。記載内容は同意を得た場合を除き、他社に開示することはできません。お取引にあたっては取引説明書をよく読みご自身の判断で行ってください。
 【編集・発行】AIゴールド証券(株) コンサルティング部 金融商品取引業者 関東財務局長(金商)第282号 加入協会/一般社団法人金融先物取引業協会、日本証券業協会
 住所: 東京都中央区日本橋久松町12-8 TEL:03-6861-8181(直通) E-mail:kawase@aigold.co.jp

ポンド/円 【逆張り方針】

予想レンジ ▶ 179.50~182.50

ポンド/円 (日足)

移動平均線: -短期(5) -長期(21)



メインシナリオ

実線は、短期のトレンドを示す5日移動平均線を10/24に下抜け、上値の重い動きとなっています。また5日・21日移動平均線はいずれも下降しており、基調の弱さが示されつつあるものと考えます。先週の値動きから導き出した計算値(182.47)では上値を抑えられやすいと考えます。一方、10/4安値(179.58)がサポートになると予想しています。

リスクシナリオ

予想レンジの下限(179.50)を下抜けた場合。この場合は10/3安値(178.18)を試す展開が考えられます。

先週の経済指標

発表時刻	イベント	結果
10/24 15:00	9月失業率	4.00%
10/24 15:00	9月失業保険申請件数(前月比)	2.04万件
10/24 17:30	10月製造業PMI	45.2

先週の相場表

日付	始値	高値	安値	終値	前日比	SW
10/23	182.21	183.4	182.08	183.33	1.06	281
10/24	183.31	183.77	182.07	182.28	-1.05	283
10/25	182.3	182.47	181.62	181.9	-0.38	823
10/26	181.87	182.56	181.15	182.42	0.52	283
10/27	182.35	182.53	181.05	181.24	-1.18	330

今週の経済指標

発表時刻	イベント	予想
11/1 16:00	10月ネーションワイド住宅価格指数(前年比)	-4.80%
11/2 21:00	英中銀政策金利	5.25%
11/3 18:30	10月サービス業PMI	49.2

免責事項

AIゴールド証券(株)は、本情報に記載の情報がいずれについても、その信頼性、正確性または完全性について保証するものではありません。このような情報にAIゴールド証券(株)により確認されていない情報が含まれていることがありますので、全てご自身のリスクでこれらをご利用下さい。本情報の中で述べられている意見は、表示の日付のAIゴールド証券(株)の判断であり、予告無しに変更されることがあります。記載内容は同意を得た場合を除き、他社に開示することはできません。お取引にあたっては取引説明書をよく読みご自身の判断で行ってください。

【編集・発行】AIゴールド証券(株) コンサルティング部 金融商品取引業者 関東財務局長(金商)第282号 加入協会/一般社団法人金融先物取引業協会、日本証券業協会
住所: 東京都中央区日本橋久松町12-8 TEL:03-6861-8181(直通) E-mail:kawase@aigold.co.jp



豪ドル/円 【逆張り方針】

予想レンジ ▶ 93.80~95.80

豪ドル/円 (日足)

移動平均線: -短期(5) -長期(21)

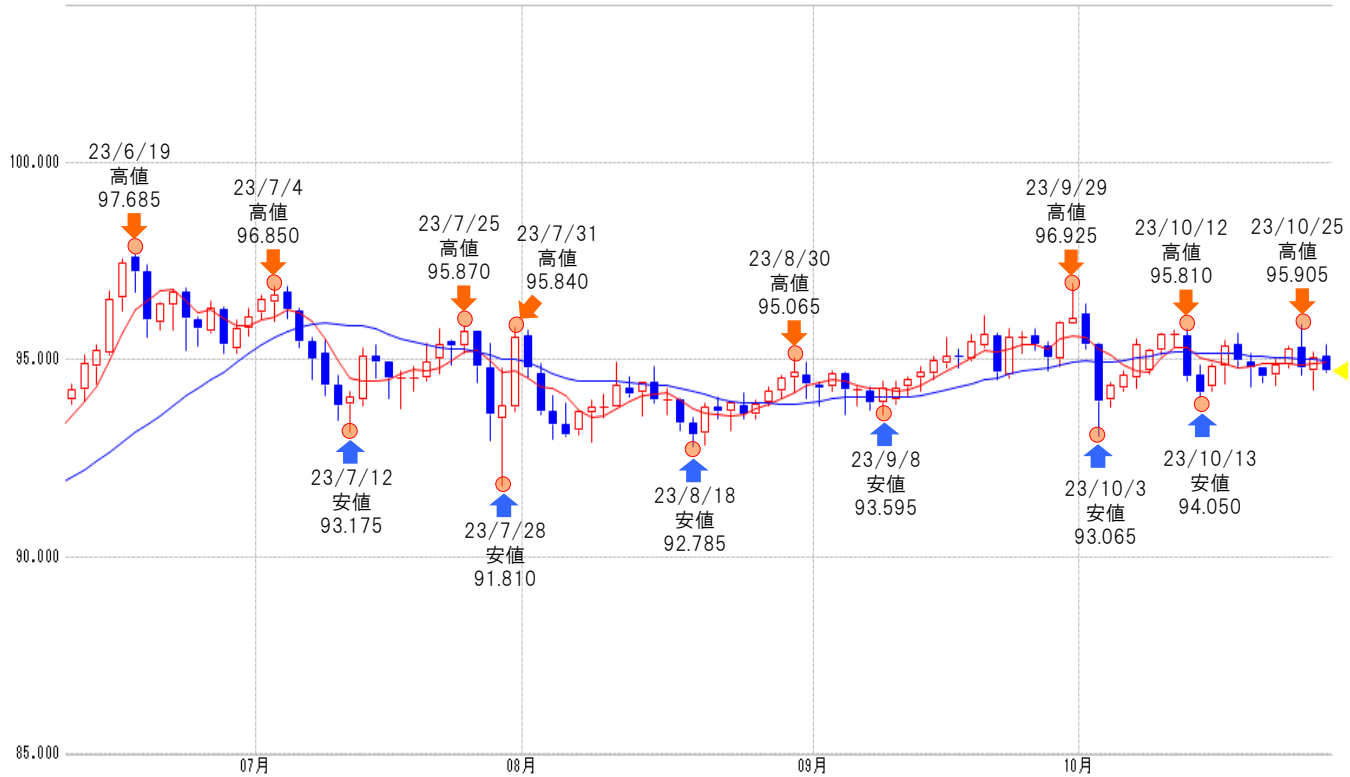

メインシナリオ

実線は、短期のトレンドを示す5日移動平均線を10/27に下抜け、上値の重い動きとなっています。5日移動平均線は上昇、21日移動平均線は下降しており、方向感の無さが窺え、レンジ内での動きが予想されます。先週の値動きから導き出した計算値(95.79)では上値を抑えられやすいと考えます。一方、10/4安値(93.80)がサポートになると予想しています。

リスクシナリオ

予想レンジの下限(93.80)を下抜けた場合。この場合は10/3安値(93.06)を試す展開が考えられます。

先週の経済指標

発表時刻	イベント	結果
10/25 9:30	第3四半期消費者物価指数(前年比)	5.4%
10/25 9:30	9月消費者物価指数(前年比)	5.60%
10/27 9:30	第3四半期生産者物価指数(前年比)	3.80%

先週の相場表

日付	始値	高値	安値	終値	前日比	SW
10/23	94.625	95.005	94.335	94.86	0.280	105
10/24	94.88	95.36	94.785	95.265	0.405	108
10/25	95.295	95.905	94.595	94.8	-0.465	327
10/26	94.72	95.2	94.24	95.06	0.260	108
10/27	95.075	95.38	94.675	94.73	-0.330	131

今週の経済指標

発表時刻	イベント	予想
10/30 9:30	9月小売売上高(前月比)	0.40%
11/2 9:30	9月貿易収支	95.76億AUD
11/3 9:30	第3四半期小売売上高(前期比)	-0.10%

免責事項
AIゴールド証券(株)は、本情報に記載の情報いづれについても、その信頼性、正確性または完全性について保証するものではありません。このような情報にAIゴールド証券(株)により確認されていない情報が含まれていることもありますので、全てご自身のリスクでこれらをご利用下さい。本情報の中で述べられている意見は、表示の日付のAIゴールド証券(株)の判断であり、予告無しに変更されることがあります。記載内容は同意を得た場合を除き、他社に開示することはできません。お取引にあたっては取引説明書をよく読みご自身の判断で行ってください。
【編集・発行】AIゴールド証券(株) コンサルティング部 金融商品取引業者 関東財務局長(金商)第282号 加入協会/一般社団法人金融先物取引業協会、日本証券業協会
住所: 東京都中央区日本橋久松町12-8 TEL:03-6861-8181(直通) E-mail:kawase@aigold.co.jp



トルコリラ/円 【逆張り方針】

予想レンジ ▶ 5.10~5.40

移動平均線：-短期(5) -長期(21)



メインシナリオ

実線は、短期のトレンドを示す5日移動平均線を10/26に下抜け、上値の重い動きとなっています。また5日・21日移動平均線はいずれも下降しており、基調の弱さが示されつつあるものと考えます。先週の値動きから導き出した計算値(5.39)では上値を抑えられやすいと考えます。一方、8/4安値(5.11)がサポートになると予想しています。

リスクシナリオ

予想レンジの下限(5.10)を下抜けた場合。この場合は7/18安値(4.94)を試す展開が考えられます。

先週の経済指標

発表時刻	イベント	結果
10/23 16:00	10月消費者信頼感指数	74.6
10/25 16:00	10月設備稼働率	77.40%
10/26 20:00	トルコ中銀政策金利	35.00%

先週の相場表

日付	始値	高値	安値	終値	前日比	SW
10/23	5.34	5.35	5.31	5.33	-0.020	42
10/24	5.33	5.34	5.3	5.32	-0.010	39
10/25	5.32	5.35	5.31	5.34	0.020	113
10/26	5.35	5.35	5.18	5.33	-0.010	36
10/27	5.33	5.34	5.18	5.33	0.000	32

今週の経済指標

発表時刻	イベント	予想
11/1 16:00	10月製造業PMI	-
11/3 16:00	10月消費者物価指数(前年比)	-
11/3 16:00	10月生産者物価指数(前年比)	-

免責事項
 AIゴールド証券(株)は、本情報に記載の情報いづれについても、その信頼性、正確性または完全性について保証するものではありません。このような情報にAIゴールド証券(株)により確認されていない情報が含まれていることもありますので、全てご自身のリスクでこれらをご利用下さい。本情報の中で述べられている意見は、表示の日付のAIゴールド証券(株)の判断であり、予告無しに変更されることがあります。記載内容は同意を得た場合を除き、他社に開示することはできません。お取引にあたっては取引説明書をよく読みご自身の判断で行ってください。
 【編集・発行】AIゴールド証券(株) コンサルティング部 金融商品取引業者 関東財務局長(金商)第282号 加入協会／一般社団法人金融先物取引業協会、日本証券業協会
 住所：東京都中央区日本橋久松町12-8 TEL:03-6861-8181(直通) E-mail:kawase@aigold.co.jp



メキシコペソ/円 【逆張り方針】

予想レンジ ▶ 8.150~8.340

メキシコ/円 [日足]

移動平均線: -短期(5) -長期(21)



メインシナリオ

実線は、短期のトレンドを示す5日移動平均線を10/26に上抜け、切り返し動きとなっています。5日移動平均線は上昇、21日移動平均線は下降しており、方向感の無さが窺え、レンジ内での動きが予想されます。10/18高値(8.340)では上値を抑えられやすいと考えます。一方、先週の値動きから導き出した計算値(8.155)がサポートになると予想しています。

リスクシナリオ

予想レンジの下限(8.150)を下抜けた場合。この場合は10/6安値(8.065)を試す展開が考えられます。

先週の経済指標

発表時刻	イベント	結果
10/26 21:00	9月失業率	2.88%
10/27 21:00	9月貿易収支	-14.814億USD
-	-	-

先週の相場表

日付	始値	高値	安値	終値	前日比	SW
10/23	8.23	8.28	8.155	8.255	0.035	251
10/24	8.25	8.275	8.165	8.21	-0.045	246
10/25	8.2	8.22	8.145	8.195	-0.015	747
10/26	8.185	8.3	8.145	8.28	0.085	250
10/27	8.28	8.32	8.25	8.255	-0.025	270

今週の経済指標

発表時刻	イベント	予想
10/31 21:00	第3四半期実質GDP(前期比)	-
10/31 21:00	第3四半期実質GDP(前年比)	-
-	-	-

免責事項
AIゴールド証券(株)は、本情報に記載の情報いづれについても、その信頼性、正確性または完全性について保証するものではありません。このような情報にAIゴールド証券(株)により確認されていない情報が含まれていることもありますので、全てご自身のリスクでこれらをご利用下さい。本情報の中で述べられている意見は、表示の日付のAIゴールド証券(株)の判断であり、予告無しに変更されることがあります。記載内容は同意を得た場合を除き、他社に開示することはできません。お取引にあたっては取引説明書をよく読みご自身の判断で行ってください。
【編集・発行】AIゴールド証券(株) コンサルティング部 金融商品取引業者 関東財務局長(金商)第282号 加入協会/一般社団法人金融先物取引業協会、日本証券業協会
住所: 東京都中央区日本橋久松町12-8 TEL:03-6861-8181(直通) E-mail:kawase@aigold.co.jp

ランド/円 【逆張り方針】

予想レンジ ▶ 7.840~8.060

ランド/円 (日足) 移動平均線: -短期(5) -長期(21)



メインシナリオ

実線は、短期のトレンドを示す5日移動平均線を10/26に上抜け、切り返しの動きとなっています。また5日・21日移動平均線はいずれも上昇しており、基調の強さが示されつつあるものと考えます。先週の値動きから導き出した計算値(8.055)では上値を抑えられやすいと考えます。一方、21日移動平均線(7.845)がサポートになると予想しています。

リスクシナリオ

予想レンジの下限(7.840)を下抜けた場合。この場合は10/5安値からの上昇に対する3分の2押し(7.745)を試す展開が考えられます。

先週の経済指標

発表時刻	イベント	結果
10/26 18:30	9月生産者物価指数(前月比)	1.50%
10/26 18:30	9月生産者物価指数(前年比)	5.10%
-	-	-

先週の相場表

日付	始値	高値	安値	終値	前日比	SW
10/23	7.9	7.93	7.835	7.9	0.010	169
10/24	7.9	7.935	7.83	7.87	-0.030	165
10/25	7.87	7.89	7.81	7.845	-0.025	527
10/26	7.85	7.945	7.79	7.935	0.090	174
10/27	7.93	7.99	7.92	7.935	0.000	183

今週の経済指標

発表時刻	イベント	予想
10/30 15:00	9月マネーサプライM3(前年比)	-
10/31 21:00	9月貿易収支	-
-	-	-

免責事項
AIゴールド証券(株)は、本情報に記載の情報いづれについても、その信頼性、正確性または完全性について保証するものではありません。このような情報にAIゴールド証券(株)により確認されていない情報が含まれていることもありますので、全てご自身のリスクでこれらをご利用下さい。本情報の中で述べられている意見は、表示の日付のAIゴールド証券(株)の判断であり、予告無しに変更されることがあります。記載内容は同意を得た場合を除き、他社に開示することはできません。お取引にあたっては取引説明書をよく読みご自身の判断で行ってください。
【編集・発行】AIゴールド証券(株) コンサルティング部 金融商品取引業者 関東財務局長(金商)第282号 加入協会/一般社団法人金融先物取引業協会、日本証券業協会
住所: 東京都中央区日本橋久松町12-8 TEL:03-6861-8181(直通) E-mail:kawase@aigold.co.jp