



米ドル/円 【逆張り方針】



予想レンジ ▶ 147.90~151.00

米ドル/円 [日足] 移動平均線：-短期(5)-長期(21)

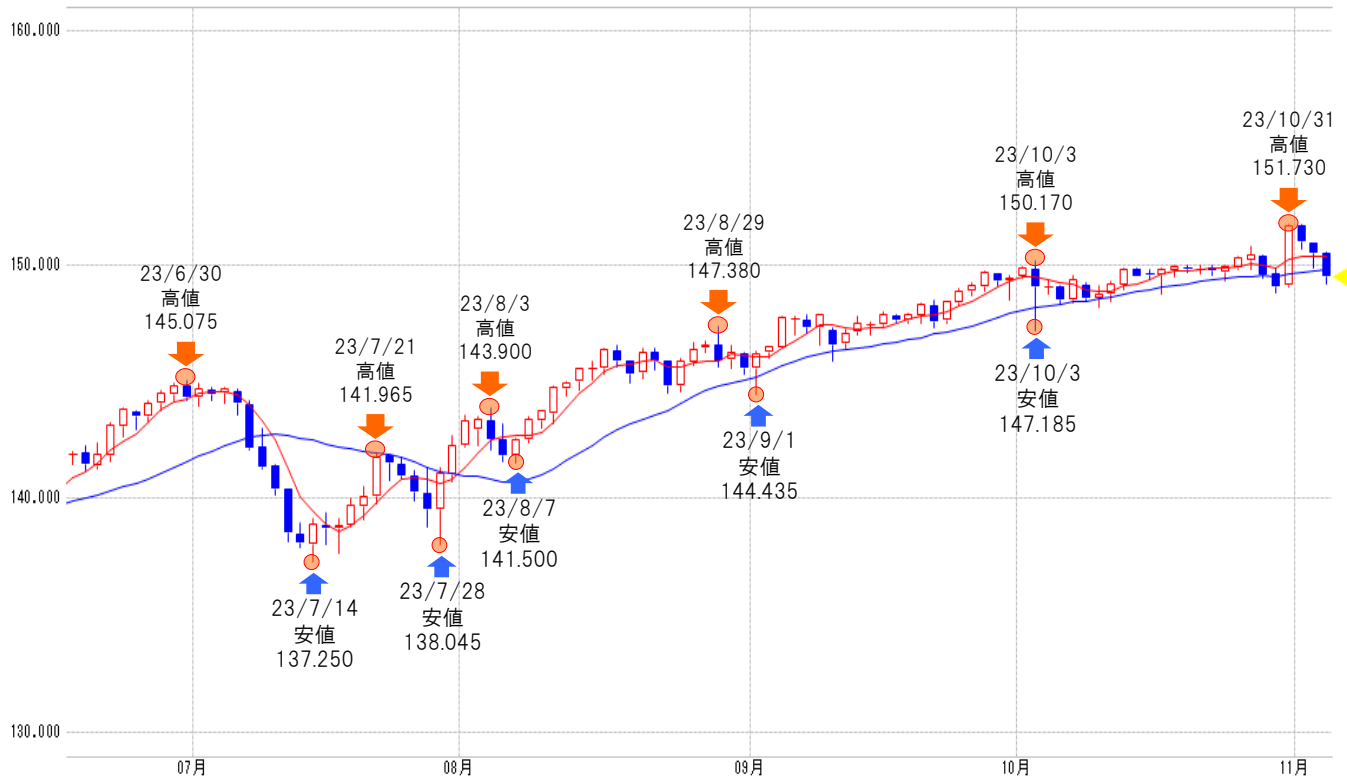

メインシナリオ

実線は、短期のトレンドを示す5日移動平均線を11/3に下抜け、上値の重い動きとなっています。5日移動平均線は下降、21日移動平均線は上昇しており、方向感の無さが窺え、レンジ内での動きが予想されます。11/2高値(150.95)では上値を抑えられやすいと考えます。一方、先週の値動きから導き出した計算値(147.90)がサポートになると予想しています。

リスクシナリオ

予想レンジの下限(147.90)を下抜けた場合。この場合は9/12安値(146.44)を試す展開が考えられます。

先週の経済指標

発表時刻	イベント	結果
11/1 23:00	10月ISM製造業景気指数	46.7
11/2 3:00	FOMC政策金利	5.25-5.50%
11/3 21:30	10月非農業部門雇用者数	15.0万人

先週の相場表

日付	始値	高値	安値	終値	前日比	SW
10/30	149.63	149.865	148.795	149.07	-0.490	243
10/31	149.085	151.73	149.02	151.69	2.620	943
11/1	151.65	151.7	150.65	150.95	-0.740	241
11/2	150.935	150.945	149.83	150.5	-0.450	0
11/3	150.49	150.535	149.16	149.485	-1.015	239

今週の経済指標

発表時刻	イベント	予想
11/7 22:30	9月貿易収支	-605億USD
11/9 22:30	新規失業保険申請件数	-
11/11 0:00	11月ミシガン大学消費者信頼感指数(速報値)	-

免責事項

AIゴールド証券(株)は、本情報に記載の情報がいずれについても、その信頼性、正確性または完全性について保証するものではありません。このような情報にAIゴールド証券(株)により確認されていない情報が含まれていることもありますので、全てご自身のリスクでこれらをご利用下さい。本情報の中で述べられている意見は、表示の日付のAIゴールド証券(株)の判断であり、予告無しに変更されることがあります。記載内容は同意を得た場合を除き、他社に開示することはできません。お取引にあたっては取引説明書をよく読みご自身の判断で行ってください。

【編集・発行】AIゴールド証券(株) コンサルティング部 金融商品取引業者 関東財務局長(金商)第282号 加入協会/一般社団法人金融先物取引業協会、日本証券業協会
住所: 東京都中央区日本橋久松町12-8 TEL:03-6861-8181(直通) E-mail:kawase@aigold.co.jp



ユーロ/円 【逆張り方針】



予想レンジ ▶ 158.80~162.00

ユーロ/円 [日足]

移動平均線: -短期(5) -長期(21)



メインシナリオ

実線は、短期のトレンドを示す5日移動平均線を10/31に上抜け、切り返しの動きとなっています。また5日・21日移動平均線はいずれも上昇しており、基調の強さが示されつつあるものと考えます。節目162円では上値を抑えられやすいと考えます。一方、先週の値動きから導き出した計算値(158.84)がサポートになると予想しています。

リスクシナリオ

予想レンジの下限(158.80)を下抜けた場合。この場合は節目157円を試す展開が考えられます。

先週の経済指標

発表時刻	イベント	結果
10/30 19:00	10月景況感	93.3
10/31 19:00	第3四半期実質GDP(前年比)	0.1%
10/31 19:00	10月消費者物価指数(コア・前年比)	4.2%

先週の相場表

日付	始値	高値	安値	終値	前日比	SW
10/30	158.1	158.935	157.7	158.225	0.140	193
10/31	158.2	160.81	158.2	160.4	2.175	745
11/1	160.365	160.415	159.06	159.58	-0.820	193
11/2	159.48	160.09	159.085	159.865	0.285	0
11/3	159.855	160.4	159.645	160.31	0.445	193

今週の経済指標

発表時刻	イベント	予想
11/7 16:00	(独)9月鉱工業生産指数(前年比)	-
11/8 16:00	(独)10月消費者物価指数(前年比)	3.8%
11/8 19:00	9月小売売上高(前年比)	-

免責事項

AIゴールド証券(株)は、本情報に記載の情報がいずれについても、その信頼性、正確性または完全性について保証するものではありません。このような情報にAIゴールド証券(株)により確認されていない情報が含まれていることもありますので、全てご自身のリスクでこれらをご利用下さい。本情報の中で述べられている意見は、表示の日付のAIゴールド証券(株)の判断であり、予告無しに変更されることがあります。記載内容は同意を得た場合を除き、他社に開示することはできません。お取引にあたっては取引説明書をよく読みご自身の判断で行ってください。

【編集・発行】AIゴールド証券(株) コンサルティング部 金融商品取引業者 関東財務局長(金商)第282号 加入協会/一般社団法人金融先物取引業協会、日本証券業協会
住所: 東京都中央区日本橋久松町12-8 TEL:03-6861-8181(直通) E-mail:kawase@aigold.co.jp



ポンド/円 【逆張り方針】



予想レンジ ▶ 183.00~186.80

ポンド/円 [日足]

移動平均線: -短期(5) -長期(21)



メインシナリオ

実線は、短期のトレンドを示す5日移動平均線を10/31に上抜け、切り返しの動きとなっています。また5日・21日移動平均線はいずれも上昇しており、基調の強さが示されつつあるものと考えます。8/22高値(186.79)では上値を抑えられやすいと考えます。一方、先週の値動きから導き出した計算値(183.03)がサポートになると予想しています。

リスクシナリオ

予想レンジの下限(183.00)を下抜けた場合。この場合は10/31安値(181.32)を試す展開が考えられます。

先週の経済指標

発表時刻	イベント	結果
11/6 18:30	10月建設業PMI	45.0
11/2 21:00	英中銀政策金利	5.25%
11/3 18:30	10月サービス業PMI	49.5

先週の相場表

日付	始値	高値	安値	終値	前日比	SW
10/30	181.32	181.87	180.75	181.41	0.17	287
10/31	181.32	184.29	181.32	184.29	2.88	1108
11/1	184.21	184.3	182.91	183.4	-0.89	290
11/2	183.36	183.74	182.77	183.6	0.20	0
11/3	183.58	185.01	183.14	184.92	1.32	292

今週の経済指標

発表時刻	イベント	予想
11/9 9:01	10月RICS住宅価格指数	-
11/10 16:00	第3四半期実質GDP(前年比)	-
11/10 16:00	9月月次GDP(前月比)	-

免責事項

AIゴールド証券(株)は、本情報に記載の情報がいずれについても、その信頼性、正確性または完全性について保証するものではありません。このような情報にAIゴールド証券(株)により確認されていない情報が含まれていることもありますので、全てご自身のリスクでこれらをご利用下さい。本情報の中で述べられている意見は、表示の日付のAIゴールド証券(株)の判断であり、予告無しに変更されることがあります。記載内容は同意を得た場合を除き、他社に開示することはできません。お取引にあたっては取引説明書をよく読みご自身の判断で行ってください。

【編集・発行】AIゴールド証券(株) コンサルティング部 金融商品取引業者 関東財務局長(金商)第282号 加入協会/一般社団法人金融先物取引業協会、日本証券業協会
住所: 東京都中央区日本橋久松町12-8 TEL:03-6861-8181(直通) E-mail:kawase@aigold.co.jp



豪ドル/円 【逆張り方針】

予想レンジ ▶ 96.00~98.70

豪ドル/円 (日足)

移動平均線: -短期(5) -長期(21)



メインシナリオ

実線は、短期のトレンドを示す5日移動平均線を10/30に上抜け、切り返しの動きとなっています。また5日・21日移動平均線はいずれも上昇しており、基調の強さが示されつつあるものと考えます。先週の値動きから導き出した計算値(98.69)では上値を抑えられやすいと考えます。一方、節目96円がサポートになると予想しています。

リスクシナリオ

予想レンジの下限(96.00)を下抜けた場合。この場合は10/30安値(94.82)を試す展開が考えられます。

先週の経済指標

発表時刻	イベント	結果
10/30 9:30	9月小売売上高(前月比)	0.90%
11/2 9:30	9月貿易収支	67.86億豪AUD
11/3 9:30	第3四半期小売売上高(前期比)	0.20%

先週の相場表

日付	始値	高値	安値	終値	前日比	SW
10/30	94.84	95.535	94.82	95.075	0.345	121
10/31	95.02	96.175	94.86	96.135	1.060	467
11/1	96.075	96.5	95.62	96.49	0.355	125
11/2	96.565	96.935	96.495	96.835	0.345	0
11/3	96.78	97.335	96.59	97.315	0.480	124

今週の経済指標

発表時刻	イベント	予想
11/7 12:30	豪中銀政策金利	4.35%
-	-	-
-	-	-

免責事項
AIゴールド証券(株)は、本情報に記載の情報いづれについても、その信頼性、正確性または完全性について保証するものではありません。このような情報にAIゴールド証券(株)により確認されていない情報が含まれていることもありますので、全てご自身のリスクでこれらをご利用下さい。本情報の中で述べられている意見は、表示の日付のAIゴールド証券(株)の判断であり、予告無しに変更されることがあります。記載内容は同意を得た場合を除き、他社に開示することはできません。お取引にあたっては取引説明書をよく読みご自身の判断で行ってください。
【編集・発行】AIゴールド証券(株) コンサルティング部 金融商品取引業者 関東財務局長(金商)第282号 加入協会/一般社団法人金融先物取引業協会、日本証券業協会
住所: 東京都中央区日本橋久松町12-8 TEL:03-6861-8181(直通) E-mail:kawase@aigold.co.jp



トルコリラ/円 【逆張り方針】

予想レンジ ▶ 5.10~5.40

移動平均線: -短期(5) -長期(21)



メインシナリオ

実線は、短期のトレンドを示す5日移動平均線を11/1に下抜け、上値の重い動きとなっています。また5日・21日移動平均線はいずれも下降しており、基調の弱さが示されつつあるものと考えます。先週の値動きから導き出した計算値(5.36)では上値を抑えられやすいと考えます。一方、8/4安値(5.11)がサポートになると予想しています。

リスクシナリオ

予想レンジの下限(5.10)を下抜けた場合。この場合は7/18安値(4.94)を試す展開が考えられます。

先週の経済指標

発表時刻	イベント	結果
11/1 16:00	10月製造業PMI	48.4
11/3 16:00	10月消費者物価指数(前年比)	61.36%
11/3 16:00	10月生産者物価指数(前年比)	39.39%

先週の相場表

日付	始値	高値	安値	終値	前日比	SW
10/30	5.26	5.32	5.21	5.25	-0.080	27
10/31	5.27	5.37	5.19	5.37	0.120	102
11/1	5.33	5.35	5.28	5.29	-0.080	23
11/2	5.31	5.31	5.24	5.3	0.010	0
11/3	5.29	5.31	5.2	5.26	-0.040	27

今週の経済指標

発表時刻	イベント	予想
11/10 16:00	9月失業率	-
11/10 16:00	9月鉱工業生産指数(前年比)	-
-	-	-

免責事項

AIゴールド証券(株)は、本情報に記載の情報がいずれについても、その信頼性、正確性または完全性について保証するものではありません。このような情報にAIゴールド証券(株)により確認されていない情報が含まれていることもありますので、全てご自身のリスクでこれらをご利用下さい。本情報の中で述べられている意見は、表示の日付のAIゴールド証券(株)の判断であり、予告無しに変更されることがあります。記載内容は同意を得た場合を除き、他社に開示することはできません。お取引にあたっては取引説明書をよく読みご自身の判断で行ってください。

【編集・発行】AIゴールド証券(株) コンサルティング部 金融商品取引業者 関東財務局長(金商)第282号 加入協会/一般社団法人金融先物取引業協会、日本証券業協会
住所: 東京都中央区日本橋久松町12-8 TEL:03-6861-8181(直通) E-mail:kawase@aigold.co.jp



メキシコペソ/円 【逆張り方針】

予想レンジ ▶ 8.420~8.750

メキシコ/円 [日足]

移動平均線: -短期(5) -長期(21)



メインシナリオ

実線は、短期のトレンドを示す5日移動平均線をサポートに、切り返しの動きとなっています。また5日・21日移動平均線はいずれも上昇しており、基調の強さが示されつつあるものと考えます。8/30高値(8.745)では上値を抑えられやすいと考えます。一方、先週の値動きから導き出した計算値(8.425)がサポートになると予想しています。

リスクシナリオ

予想レンジの下限(8.420)を下抜けた場合。この場合は21日移動平均線(8.305)を試す展開が考えられます。

先週の経済指標

発表時刻	イベント	結果
10/31 21:00	第3四半期実質GDP(前期比)	0.90%
10/31 21:00	第3四半期実質GDP(前年比)	3.30%
-	-	-

先週の相場表

日付	始値	高値	安値	終値	前日比	SW
10/30	8.255	8.335	8.23	8.265	0.010	1296
10/31	8.26	8.42	8.24	8.395	0.130	0
11/1	8.39	8.505	8.365	8.49	0.095	252
11/2	8.49	8.595	8.44	8.59	0.100	0
11/3	8.575	8.64	8.55	8.56	-0.030	232

今週の経済指標

発表時刻	イベント	予想
11/9 21:00	10月消費者物価指数(前年比)	4.28%
11/10 4:00	メキシコ中銀政策金利	11.25%
11/10 21:00	9月鉱工業生産指数(前年比)	-

【編集・発行】AIゴールド証券(株) コンサルティング部 金融商品取引業者 関東財務局長(金商)第282号 加入協会/一般社団法人金融先物取引業協会、日本証券業協会
住所: 東京都中央区日本橋久松町12-8 TEL:03-6861-8181(直通) E-mail:kawase@aigold.co.jp

ランド/円 【逆張り方針】

予想レンジ ▶ 8.060~8.330

ランド/円 (日足)

移動平均線: -短期(5) -長期(21)



メインシナリオ

実線は、短期のトレンドを示す5日移動平均線をサポートに、切り返しの動きとなっています。また5日・21日移動平均線はいずれも上昇しており、基調の強さが示されつつあるものと考えます。先週の値動きから導き出した計算値(8.325)では上値を抑えられやすいと考えます。一方、11/1安値(8.065)がサポートになると予想しています。

リスクシナリオ

予想レンジの下限(8.060)を下抜けた場合。この場合は21日移動平均線(7.930)を試す展開が考えられます。

先週の経済指標

発表 時刻	イベント	結果
10/30 18:30	9月マネーサプライM3(前年比)	7.67%
10/31 18:30	9月貿易収支	131.0億ZAR
-	-	-

先週の相場表

日付	始値	高値	安値	終値	前日比	SW
10/30	7.935	7.985	7.89	7.915	-0.020	174
10/31	7.925	8.14	7.895	8.135	0.220	720
11/1	8.12	8.155	8.065	8.145	0.010	166
11/2	8.13	8.195	8.115	8.16	0.015	0
11/3	8.17	8.2	8.135	8.18	0.020	175

今週の経済指標

発表 時刻	イベント	予想
11/9 20:00	9月製造業生産高(季調済)(前月比)	-
-	-	-
-	-	-

免責事項
 AIゴールド証券(株)は、本情報に記載の情報いづれについても、その信頼性、正確性または完全性について保証するものではありません。このような情報にAIゴールド証券(株)により確認されていない情報が含まれていることもありますので、全てご自身のリスクでこれらをご利用下さい。本情報の中で述べられている意見は、表示の日付のAIゴールド証券(株)の判断であり、予告無しに変更されることがあります。記載内容は同意を得た場合を除き、他社に開示することはできません。お取引にあたっては取引説明書をよく読みご自身の判断で行ってください。
 【編集・発行】AIゴールド証券(株) コンサルティング部 金融商品取引業者 関東財務局長(金商)第282号 加入協会/一般社団法人金融先物取引業協会、日本証券業協会
 住所:東京都中央区日本橋久松町12-8 TEL:03-6861-8181(直通) E-mail:kawase@aigold.co.jp