



米ドル/円 【逆張り方針】



予想レンジ ▶ 156.50~158.20

米ドル/円 (日足)

移動平均線: -短期(5) -長期(21)



メインシナリオ

実線は、短期のトレンドを示す5日移動平均線を5/31に上抜け、切り返しの動きとなっています。また5日・21日移動平均線はいずれも上昇しており、基調の強さが示されつつあるものと考えます。先週の値動きから導き出した計算値(158.16)では上値を抑えられやすいと考えます。一方、5/31安値(156.54)がサポートになると予想しています。

リスクシナリオ

予想レンジの下限(156.50)を下抜けた場合。この場合は5/21安値(155.83)を試す展開が考えられます。

先週の経済指標

| 発表時刻       | イベント                | 結果    |
|------------|---------------------|-------|
| 5/28 23:00 | 5月消費者信頼感指数          | 102.0 |
| 5/30 21:30 | 第1四半期実質GDP(前期比年率)   | 1.3%  |
| 5/31 22:45 | 5月シカゴ購買部協会景気指数(PMI) | 35.4  |

先週の相場表

| 日付   | 始値      | 高値      | 安値      | 終値      | 前日比    | SW  |
|------|---------|---------|---------|---------|--------|-----|
| 5/27 | 156.945 | 156.975 | 156.65  | 156.935 | -0.015 | 239 |
| 5/28 | 156.86  | 157.21  | 156.59  | 157.21  | 0.275  | 237 |
| 5/29 | 157.19  | 157.72  | 156.89  | 157.7   | 0.490  | 752 |
| 5/30 | 157.635 | 157.69  | 156.36  | 156.805 | -0.895 | 235 |
| 5/31 | 156.765 | 157.375 | 156.545 | 157.295 | 0.490  | 237 |

今週の経済指標

| 発表時刻      | イベント       | 予想   |
|-----------|------------|------|
| 6/3 23:00 | 5月製造業景気指数  | 49.8 |
| 6/5 23:00 | 5月非製造業景気指数 | 51.1 |
| 6/7 21:30 | 5月失業率      | 3.9% |

免責事項

AIゴールド証券(株)は、本情報に記載の情報がいずれについても、その信頼性、正確性または完全性について保証するものではありません。このような情報にAIゴールド証券(株)により確認されていない情報が含まれていることもありますので、全てご自身のリスクでこれらをご利用下さい。本情報の中で述べられている意見は、表示の日付のAIゴールド証券(株)の判断であり、予告無しに変更されることがあります。記載内容は同意を得た場合を除き、他社に開示することはできません。お取引にあたっては取引説明書をよく読みご自身の判断で行ってください。

【編集・発行】AIゴールド証券(株) コンサルティング部 金融商品取引業者 関東財務局長(金商)第282号 加入協会/一般社団法人金融先物取引業協会、日本証券業協会  
住所: 東京都中央区日本橋久松町12-8 TEL:03-6861-8181(直通) E-mail:kawase@aigold.co.jp



ユーロ/円 【逆張り方針】



予想レンジ ▶ 169.70~171.70

ユーロ/円 (日足)

移動平均線: -短期(5) -長期(21)



メインシナリオ

実線は、短期のトレンドを示す5日移動平均線を5/31に上抜け、切り返しの動きとなっています。また5日・21日移動平均線はいずれも上昇しており、基調の強さが示されつつあるものと考えます。4/29高値(171.69)では上値を抑えられやすいと考えます。一方、先週の値動きから導き出した計算値(169.71)がサポートになると予想しています。

リスクシナリオ

予想レンジの下限(169.70)を下抜けた場合。この場合は21日移動平均線(168.79)を試す展開が考えられます。

先週の経済指標

| 発表時刻       | イベント           | 結果    |
|------------|----------------|-------|
| 5/30 18:00 | 4月失業率          | 6.40% |
| 5/30 18:00 | 5月景況感指数        | 96.0  |
| 5/31 18:00 | 5月消費者物価指数(前年比) | 2.60% |

先週の相場表

| 日付   | 始値      | 高値      | 安値      | 終値      | 前日比    | SW  |
|------|---------|---------|---------|---------|--------|-----|
| 5/27 | 170.245 | 170.52  | 169.97  | 170.39  | 0.115  | 198 |
| 5/28 | 170.385 | 170.8   | 170.29  | 170.67  | 0.280  | 194 |
| 5/29 | 170.635 | 170.815 | 170.16  | 170.3   | -0.370 | 560 |
| 5/30 | 170.21  | 170.325 | 169.095 | 169.88  | -0.420 | 194 |
| 5/31 | 169.91  | 170.75  | 169.45  | 170.645 | 0.765  | 193 |

今週の経済指標

| 発表時刻      | イベント           | 予想    |
|-----------|----------------|-------|
| 6/5 18:00 | 4月生産者物価指数(前年比) | -     |
| 6/6 21:15 | ECB政策金利        | 4.25% |
| 6/7 18:00 | 第1四半期GDP(前年比)  | 0.4%  |

免責事項

AIゴールド証券(株)は、本情報に記載の情報がいずれについても、その信頼性、正確性または完全性について保証するものではありません。このような情報にAIゴールド証券(株)により確認されていない情報が含まれていることもありますので、全てご自身のリスクでこれらをご利用下さい。本情報の中で述べられている意見は、表示の日付のAIゴールド証券(株)の判断であり、予告無しに変更されることがあります。記載内容は同意を得た場合を除き、他社に開示することはできません。お取引にあたっては取引説明書をよく読みご自身の判断で行ってください。

【編集・発行】AIゴールド証券(株) コンサルティング部 金融商品取引業者 関東財務局長(金商)第282号 加入協会/一般社団法人金融先物取引業協会、日本証券業協会  
住所: 東京都中央区日本橋久松町12-8 TEL:03-6861-8181(直通) E-mail:kawase@aigold.co.jp



ポンド/円 【逆張り方針】



予想レンジ ▶ 199.70~201.80

ポンド/円 [日足]

移動平均線: -短期(5) -長期(21)

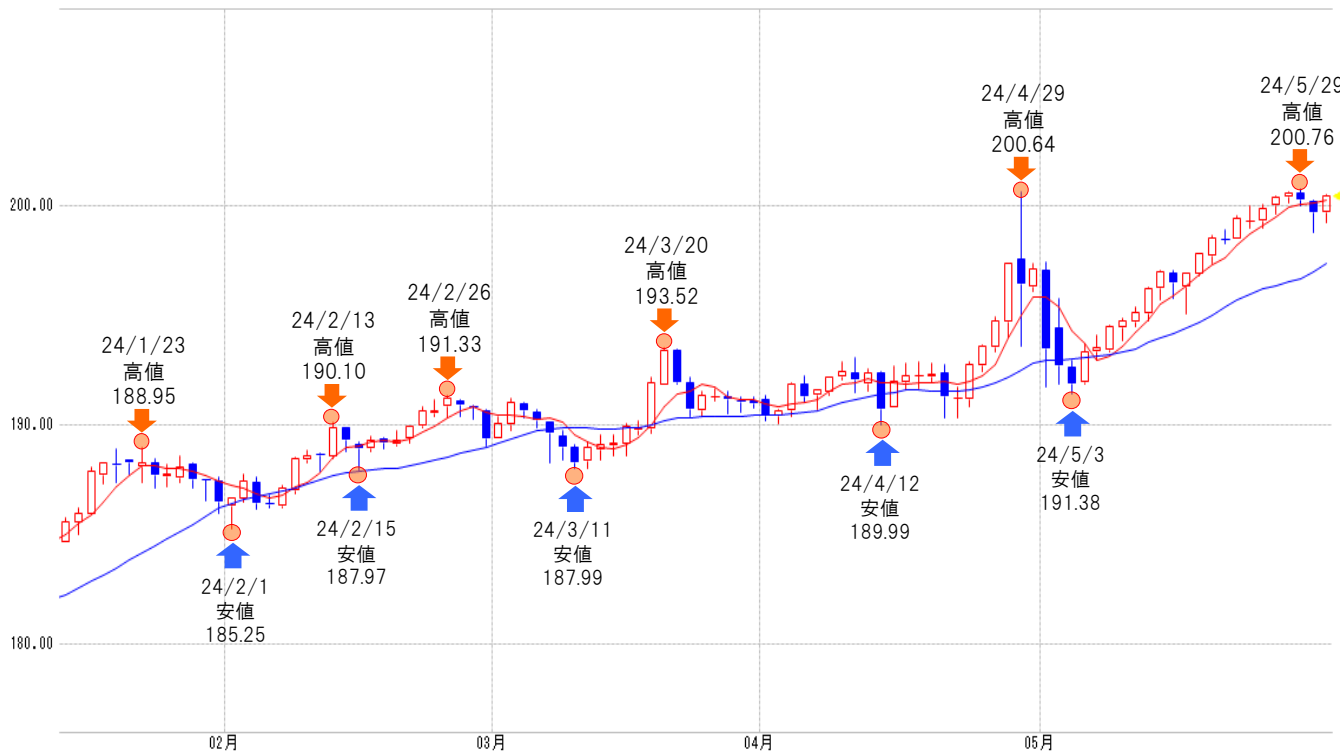

メインシナリオ

実線は、短期のトレンドを示す5日移動平均線を5/31に上抜け、切り返しの動きとなっています。また5日・21日移動平均線はいずれも上昇しており、基調の強さが示されつつあるものと考えます。先週の値動きから導き出した計算値(201.78)では上値を抑えられやすいと考えます。一方、10日移動平均線(199.70)がサポートになると予想しています。

リスクシナリオ

予想レンジの下限(199.70)を下抜けた場合。この場合は5/30安値(198.77)を試す展開が考えられます。

先週の経済指標

| 発表時刻       | イベント             | 結果      |
|------------|------------------|---------|
| 5/31 15:00 | 5月住宅価格指数(前年比)    | 1.30%   |
| 5/31 17:30 | 4月消費者信用残高        | 7.0億GBP |
| 5/31 17:30 | 4月マネーサプライM4(前年比) | 0.60%   |

先週の相場表

| 日付   | 始値     | 高値     | 安値     | 終値     | 前日比   | SW  |
|------|--------|--------|--------|--------|-------|-----|
| 5/27 | 199.98 | 200.44 | 199.61 | 200.39 | 0.48  | 300 |
| 5/28 | 200.38 | 200.66 | 200.14 | 200.62 | 0.23  | 294 |
| 5/29 | 200.56 | 200.76 | 200.04 | 200.24 | -0.38 | 930 |
| 5/30 | 200.22 | 200.26 | 198.77 | 199.68 | -0.56 | 296 |
| 5/31 | 199.66 | 200.5  | 199.22 | 200.43 | 0.75  | 296 |

今週の経済指標

| 発表時刻      | イベント             | 予想   |
|-----------|------------------|------|
| 6/3 17:30 | 5月製造業PMI         | 51.3 |
| 6/4 8:01  | 5月BRC既存店売上高(前年比) | -    |
| 6/6 17:30 | 5月建設業PMI         | -    |

免責事項  
AIゴールド証券(株)は、本情報に記載の情報がずれについても、その信頼性、正確性または完全性について保証するものではありません。このような情報にAIゴールド証券(株)により確認されていない情報が含まれていることもありますので、全てご自身のリスクでこれらをご利用下さい。本情報の中で述べられている意見は、表示の日付のAIゴールド証券(株)の判断であり、予告無しに変更されることがあります。記載内容は同意を得た場合を除き、他社に開示することはできません。お取引にあたっては取引説明書をよく読みご自身の判断で行ってください。  
【編集・発行】AIゴールド証券(株) コンサルティング部 金融商品取引業者 関東財務局長(金商)第282号 加入協会/一般社団法人金融先物取引業協会、日本証券業協会  
住所: 東京都中央区日本橋久松町12-8 TEL:03-6861-8181(直通) E-mail:kawase@aigold.co.jp



豪ドル/円 【逆張り方針】

予想レンジ ▶ 103.80~105.50

豪ドル/円 [日足]

移動平均線: -短期(5) -長期(21)

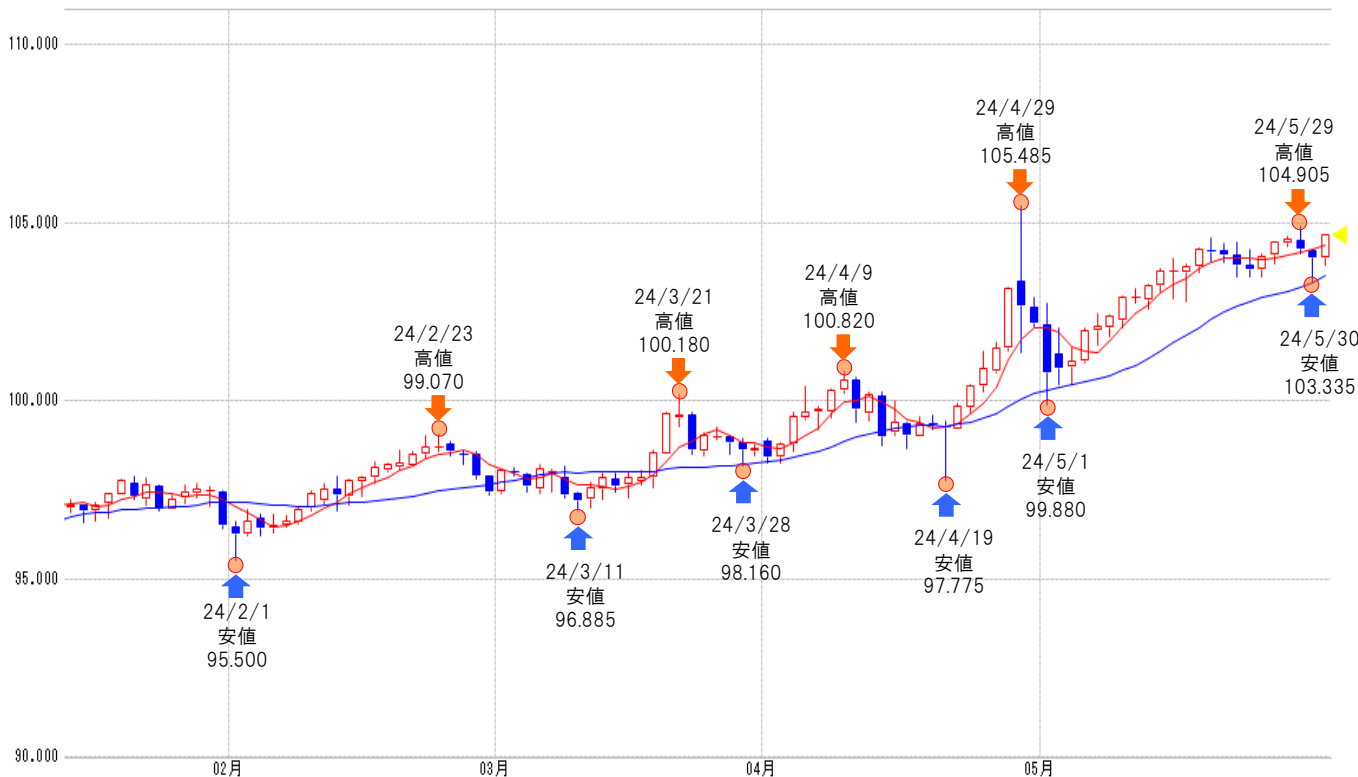

メインシナリオ

実線は、短期のトレンドを示す5日移動平均線を5/31に上抜け、切り返しの動きとなっています。また5日・21日移動平均線はいずれも上昇しており、基調の強さが示されつつあるものと考えます。先週の値動きから導き出した計算値(105.48)では上値を抑えられやすいと考えます。一方、5/31安値(103.82)がサポートになると予想しています。

リスクシナリオ

予想レンジの下限(103.80)を下抜けた場合。この場合は節目103円を試す展開が考えられます。

先週の経済指標

| 発表時刻       | イベント           | 結果     |
|------------|----------------|--------|
| 5/28 10:30 | 4月小売売上高(前月比)   | 0.10%  |
| 5/29 10:30 | 4月消費者物価指数(前年比) | 3.60%  |
| 5/30 10:30 | 4月住宅建設許可(前月比)  | -0.30% |

先週の相場表

| 日付   | 始値      | 高値      | 安値      | 終値      | 前日比    | SW  |
|------|---------|---------|---------|---------|--------|-----|
| 5/27 | 104.095 | 104.48  | 103.85  | 104.45  | 0.395  | 132 |
| 5/28 | 104.43  | 104.62  | 104.33  | 104.535 | 0.085  | 127 |
| 5/29 | 104.49  | 104.905 | 104.13  | 104.25  | -0.285 | 403 |
| 5/30 | 104.23  | 104.265 | 103.355 | 104.01  | -0.240 | 132 |
| 5/31 | 104.025 | 104.65  | 103.825 | 104.65  | 0.640  | 132 |

今週の経済指標

| 発表時刻      | イベント            | 予想       |
|-----------|-----------------|----------|
| 6/4 10:30 | 第1四半期経常収支       | 68.0億AUD |
| 6/5 10:30 | 第1四半期実質GDP(前年比) | 1.3%     |
| 6/6 10:30 | 4月貿易収支          | -        |

免責事項

AIゴールド証券(株)は、本情報に記載の情報いづれについても、その信頼性、正確性または完全性について保証するものではありません。このような情報にAIゴールド証券(株)により確認されていない情報が含まれていることもありますので、全てご自身のリスクでこれらをご利用下さい。本情報の中で述べられている意見は、表示の日付のAIゴールド証券(株)の判断であり、予告無しに変更されることがあります。記載内容は同意を得た場合を除き、他社に開示することはできません。お取引にあたっては取引説明書をよく読みご自身の判断で行ってください。

【編集・発行】AIゴールド証券(株) コンサルティング部 金融商品取引業者 関東財務局長(金商)第282号 加入協会/一般社団法人金融先物取引業協会、日本証券業協会  
住所: 東京都中央区日本橋久松町12-8 TEL:03-6861-8181(直通) E-mail:kawase@aigold.co.jp



トルコリラ/円 【逆張り方針】

予想レンジ ▶ 4.70~5.10

移動平均線: -短期(5) -長期(21)

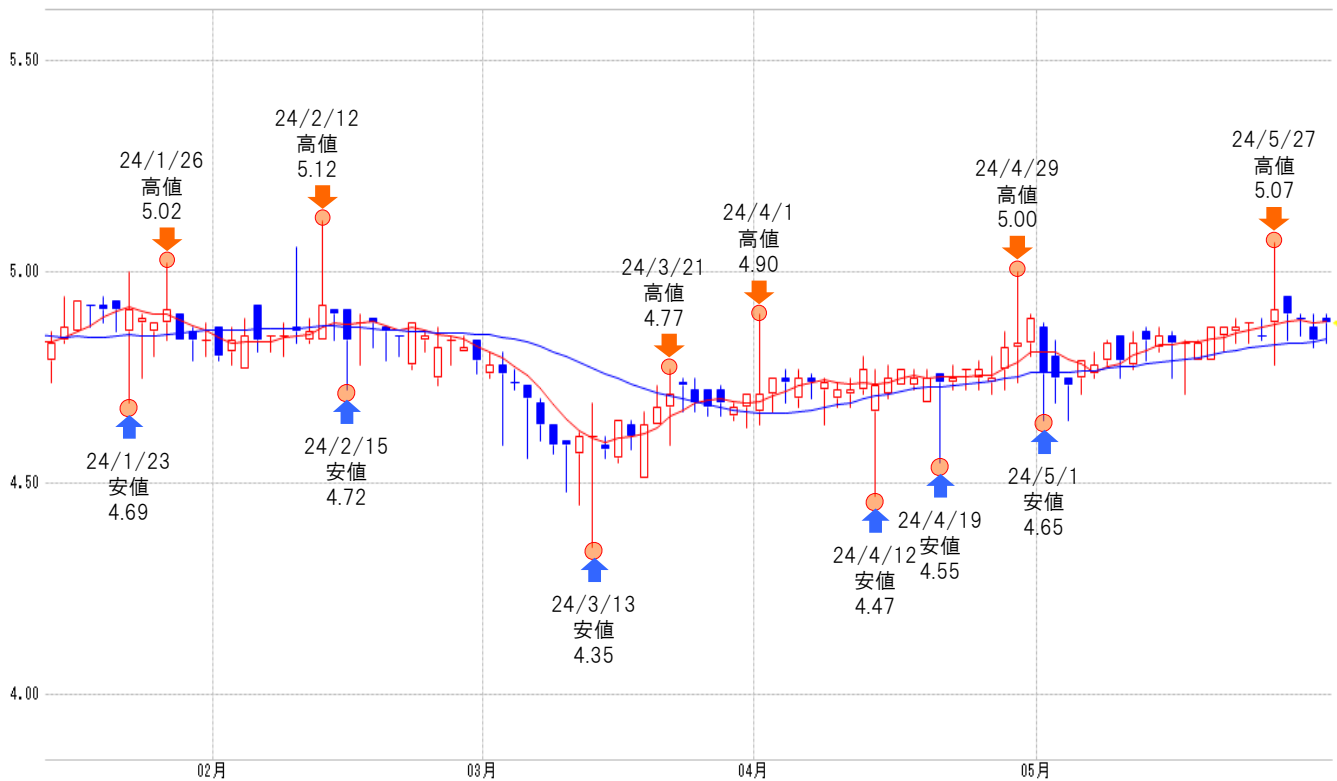

メインシナリオ

実線は、短期のトレンドを示す5日移動平均線を5/30に下抜け、上値の重い動きとなっています。しかし5日・21日移動平均線はいずれも上昇しており、基調の強さが示されつつあるものと考えます。先週の値動きから導き出した計算値(5.06)では上値を抑えられやすいと考えます。一方、5/16安値(4.71)がサポートになると予想しています。

リスクシナリオ

予想レンジの下限(4.70)を下抜けた場合。この場合は節目4.6円を試す展開が考えられます。

先週の経済指標

| 発表時刻       | イベント            | 結果        |
|------------|-----------------|-----------|
| 5/27 16:00 | 5月設備稼働率         | 76.30%    |
| 5/30 16:00 | 4月貿易収支          | -98.6億USD |
| 5/30 16:00 | 第1四半期実質GDP(前年比) | 5.7%      |

先週の相場表

| 日付   | 始値   | 高値   | 安値   | 終値   | 前日比    | SW |
|------|------|------|------|------|--------|----|
| 5/27 | 4.88 | 5.07 | 4.78 | 4.91 | 0.060  | 28 |
| 5/28 | 4.94 | 4.94 | 4.84 | 4.9  | -0.010 | 30 |
| 5/29 | 4.89 | 4.9  | 4.85 | 4.89 | -0.010 | 97 |
| 5/30 | 4.87 | 4.9  | 4.82 | 4.84 | -0.050 | 33 |
| 5/31 | 4.89 | 4.9  | 4.83 | 4.88 | 0.040  | 37 |

今週の経済指標

| 発表時刻      | イベント           | 予想     |
|-----------|----------------|--------|
| 6/3 16:00 | 5月消費者物価指数(前年比) | 74.80% |
| 6/3 16:00 | 5月生産者物価指数(前年比) | -      |
| 6/3 16:00 | 5月製造業PMI       | -      |

免責事項

AIゴールド証券(株)は、本情報に記載の情報がいずれについても、その信頼性、正確性または完全性について保証するものではありません。このような情報にAIゴールド証券(株)により確認されていない情報が含まれていることもありますので、全てご自身のリスクでこれらをご利用下さい。本情報の中で述べられている意見は、表示の日付のAIゴールド証券(株)の判断であり、予告無しに変更されることがあります。記載内容は同意を得た場合を除き、他社に開示することはできません。お取引にあたっては取引説明書をよく読みご自身の判断で行ってください。

【編集・発行】AIゴールド証券(株) コンサルティング部 金融商品取引業者 関東財務局長(金商)第282号 加入協会/一般社団法人金融先物取引業協会、日本証券業協会  
住所: 東京都中央区日本橋久松町12-8 TEL:03-6861-8181(直通) E-mail:kawase@aigold.co.jp



メキシコペソ/円 【逆張り方針】

予想レンジ ▶ 9.100~9.400

メキシコ/円 [日足]

移動平均線: -短期(5) -長期(21)

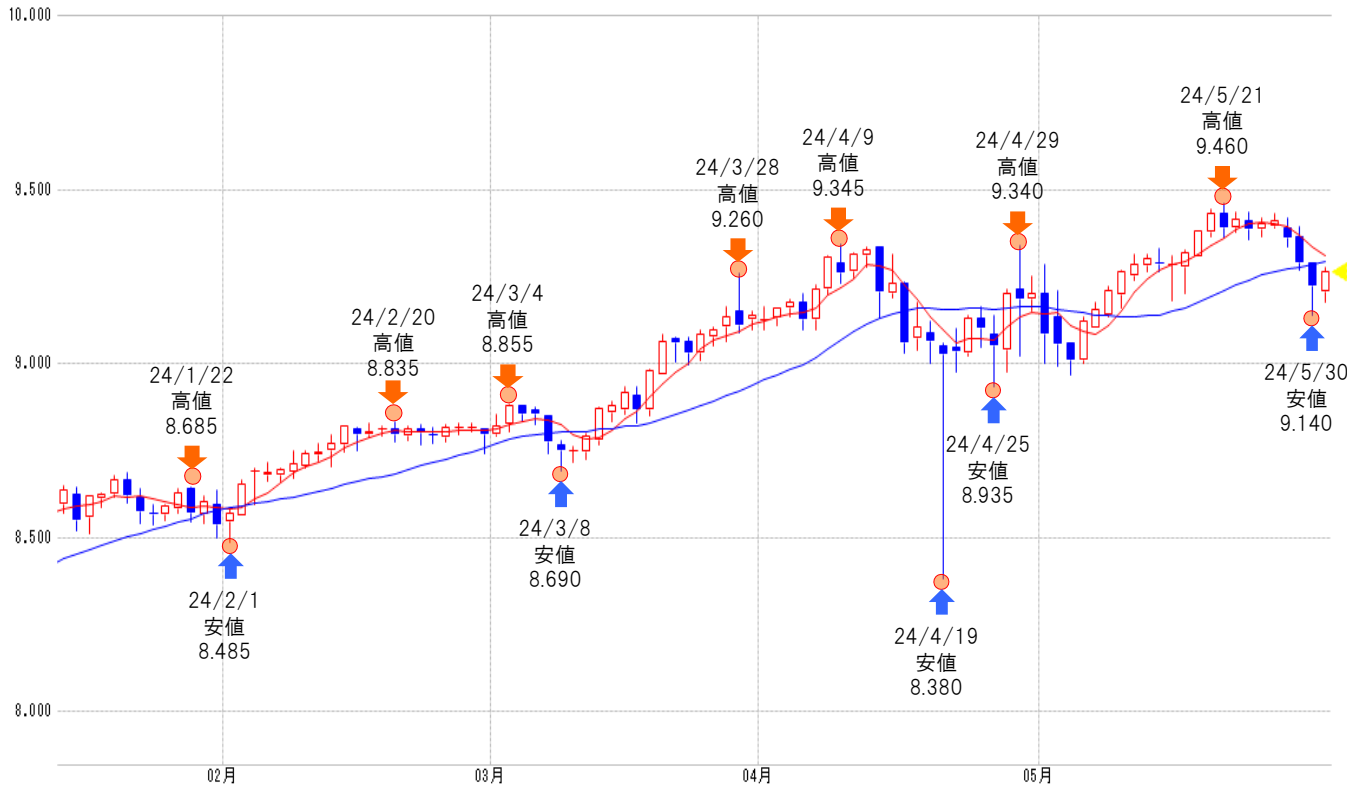

メインシナリオ

実線は、短期のトレンドを示す5日移動平均線を5/28に下抜け、上値の重い動きとなっています。5日移動平均線は下降、21日移動平均線は上昇しており、方向感の無さが窺え、レンジ内での動きが予想されます。先週の値動きから導き出した計算値(9.395)では上値を抑えられやすいと考えます。一方、5/7安値(9.100)がサポートになると予想しています。

リスクシナリオ

予想レンジの下限(9.100)を下抜けた場合。この場合は5/3安値(8.965)を試す展開が考えられます。

先週の経済指標

| 発表時刻       | イベント  | 結果    |
|------------|-------|-------|
| 5/30 21:00 | 4月失業率 | 2.61% |
| -          | -     | -     |
| -          | -     | -     |

先週の相場表

| 日付   | 始値    | 高値    | 安値    | 終値    | 前日比    | SW  |
|------|-------|-------|-------|-------|--------|-----|
| 5/27 | 9.395 | 9.43  | 9.39  | 9.41  | 0.010  | 269 |
| 5/28 | 9.39  | 9.42  | 9.335 | 9.36  | -0.050 | 280 |
| 5/29 | 9.365 | 9.395 | 9.27  | 9.29  | -0.070 | 854 |
| 5/30 | 9.29  | 9.29  | 9.14  | 9.22  | -0.070 | 273 |
| 5/31 | 9.205 | 9.275 | 9.175 | 9.265 | 0.045  | 276 |

今週の経済指標

| 発表時刻      | イベント           | 予想 |
|-----------|----------------|----|
| 6/7 21:00 | 5月消費者物価指数(前月比) | -  |
| 6/7 21:00 | 5月消費者物価指数(前年比) | -  |
| -         | -              | -  |

免責事項

AIゴールド証券(株)は、本情報に記載の情報いづれについても、その信頼性、正確性または完全性について保証するものではありません。このような情報にAIゴールド証券(株)により確認されていない情報が含まれていることもありますので、全てご自身のリスクでこれらをご利用下さい。本情報の中で述べられている意見は、表示の日付のAIゴールド証券(株)の判断であり、予告無しに変更されることがあります。記載内容は同意を得た場合を除き、他社に開示することはできません。お取引にあたっては取引説明書をよく読みご自身の判断で行ってください。

【編集・発行】AIゴールド証券(株) コンサルティング部 金融商品取引業者 関東財務局長(金商)第282号 加入協会/一般社団法人金融先物取引業協会、日本証券業協会  
住所: 東京都中央区日本橋久松町12-8 TEL:03-6861-8181(直通) E-mail:kawase@aigold.co.jp

ランド/円 【逆張り方針】

予想レンジ ▶ 8.220~8.550

ランド/円 [日足]

移動平均線: -短期(5) -長期(21)

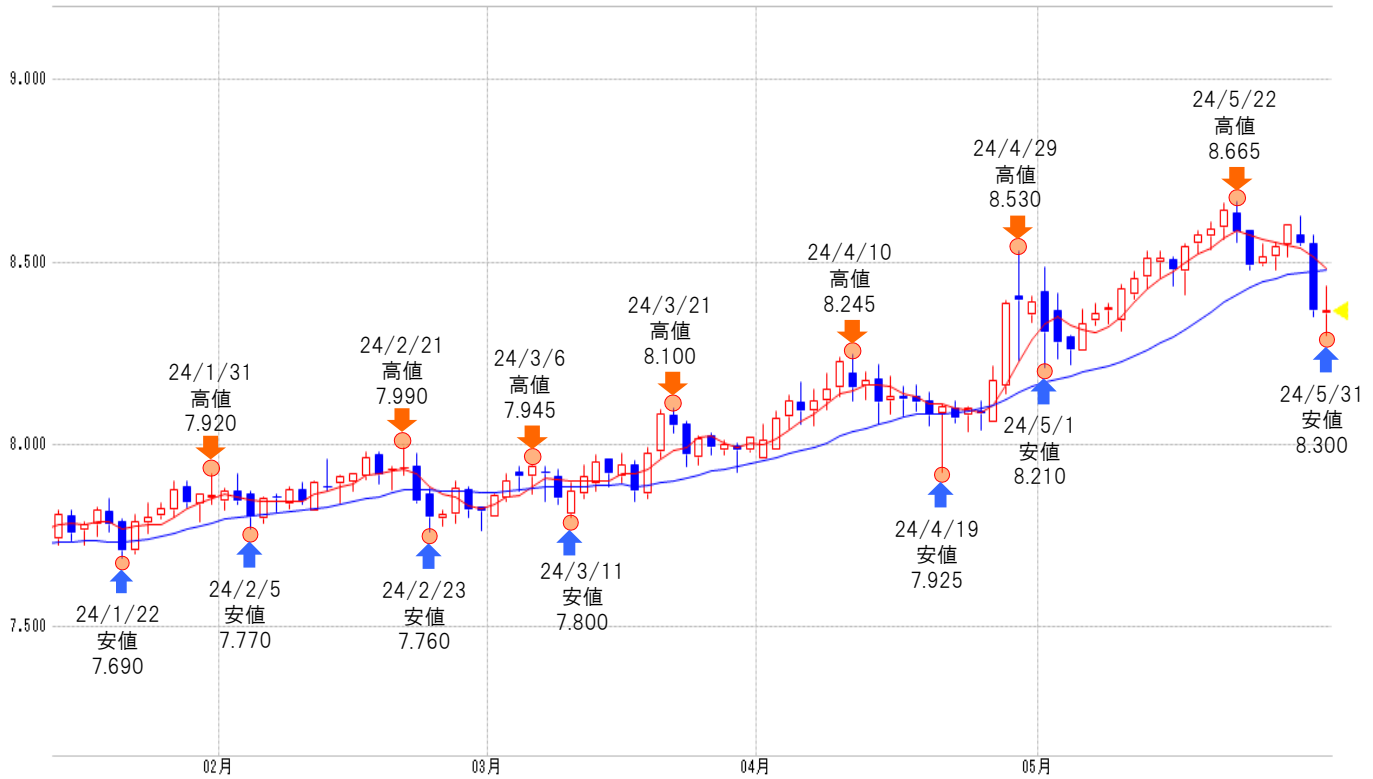

メインシナリオ

実線は、短期のトレンドを示す5日移動平均線を5/30に下抜け、上値の重い動きとなっています。5日移動平均線は下降、21日移動平均線は上昇しており、方向感の無さが窺え、レンジ内での動きが予想されます。先週の値動きから導き出した計算値(8.545)では上値を抑えられやすいと考えます。一方、5/3安値(8.220)がサポートになると予想しています。

リスクシナリオ

予想レンジの下限(8.220)を下抜けた場合。この場合は4/25安値(8.060)を試す展開が考えられます。

先週の経済指標

| 発表時刻       | イベント           | 結果        |
|------------|----------------|-----------|
| 5/30 18:30 | 4月生産者物価指数(前年比) | 5.1%      |
| 5/30 22:07 | 南ア中銀政策金利       | 8.25%     |
| 5/31 21:00 | 4月貿易収支         | 105.0億ZAR |

先週の相場表

| 日付   | 始値    | 高値    | 安値    | 終値    | 前日比    | SW  |
|------|-------|-------|-------|-------|--------|-----|
| 5/27 | 8.515 | 8.555 | 8.48  | 8.54  | 0.025  | 160 |
| 5/28 | 8.545 | 8.6   | 8.515 | 8.6   | 0.060  | 0   |
| 5/29 | 8.575 | 8.625 | 8.545 | 8.55  | -0.050 | 575 |
| 5/30 | 8.55  | 8.575 | 8.35  | 8.365 | -0.185 | 175 |
| 5/31 | 8.36  | 8.435 | 8.3   | 8.365 | 0.000  | 178 |

今週の経済指標

| 発表時刻      | イベント            | 予想   |
|-----------|-----------------|------|
| 6/4 18:30 | 第1四半期実質GDP(前年比) | 0.8% |
| 6/5 17:00 | 第2四半期企業信頼感      | -    |
| 6/6 18:00 | 第1四半期経常収支       | -    |

免責事項

AIゴールド証券(株)は、本情報に記載の情報がいずれについても、その信頼性、正確性または完全性について保証するものではありません。このような情報にAIゴールド証券(株)により確認されていない情報が含まれていることもありますので、全てご自身のリスクでこれらをご利用下さい。本情報の中で述べられている意見は、表示の日付のAIゴールド証券(株)の判断であり、予告無しに変更されることがあります。記載内容は同意を得た場合を除き、他社に開示することはできません。お取引にあたっては取引説明書をよく読みご自身の判断で行ってください。

【編集・発行】AIゴールド証券(株) コンサルティング部 金融商品取引業者 関東財務局長(金商)第282号 加入協会/一般社団法人金融先物取引業協会、日本証券業協会  
住所: 東京都中央区日本橋久松町12-8 TEL:03-6861-8181(直通) E-mail:kawase@aigold.co.jp