



米ドル/円 【逆張り方針】



予想レンジ ▶ 152.60~155.40



メインシナリオ

実線は、短期のトレンドを示す5日移動平均線を11/22に上抜け、切り返し動きとなっています。5日移動平均線は下降、21日移動平均線は上昇しており、方向感の無さが伺え、レンジ内での動きが予想されます。先週の値動きから導き出した計算値(155.38)では上値を抑えられやすいと考えます。一方、11/11安値(152.63)がサポートになると予想しています。

リスクシナリオ

予想レンジの下限(152.60)を下抜けた場合。この場合は11/6安値(151.28)を試す展開が考えられます。

先週の経済指標

発表時刻	イベント	結果
11/19 22:30	10月住宅着工件数	131.1万件
11/22 23:45	11月製造業PMI	48.8
11/23 0:00	11月ミシガン大学消費者信頼感指数	71.8

先週の相場表

日付	始値	高値	安値	終値	前日比	SW
11/18	154.475	155.37	153.83	154.635	0.320	195
11/19	154.64	154.795	153.275	154.665	0.030	196
11/20	154.57	155.9	154.515	155.465	0.800	582
11/21	155.37	155.385	153.9	154.54	-0.925	195
11/22	154.48	155.03	153.96	154.855	0.315	193

今週の経済指標

発表時刻	イベント	予想
11/27 0:00	11月消費者信頼感指数	112.3
11/27 22:30	第3四半期実質GDP(前期比年率)	2.8%
11/29 23:45	11月シカゴ購買部協会景気指数	-

免責事項
AIゴールド証券(株)は、本情報に記載の情報がいずれについても、その信頼性、正確性または完全性について保証するものではありません。このような情報にAIゴールド証券(株)により確認されていない情報が含まれていることもありますので、全てご自身のリスクでこれらをご利用下さい。本情報の中で述べられている意見は、表示の日付のAIゴールド証券(株)の判断であり、予告無しに変更されることがあります。記載内容は同意を得た場合を除き、他社に開示することはできません。お取引にあたっては取引説明書をよく読みご自身の判断で行ってください。
【編集・発行】AIゴールド証券(株) コンサルティング部 金融商品取引業者 関東財務局長(金商)第282号 加入協会/一般社団法人金融先物取引業協会、日本証券業協会
住所: 東京都中央区日本橋久松町12-8 TEL:03-6861-8181(直通) E-mail:kawase@aigold.co.jp



ユーロ/円 【逆張り方針】



予想レンジ ▶ 159.00~163.30

ユーロ/円 [日足]

移動平均線: -短期(5) -長期(21)



メインシナリオ

実線は、短期のトレンドを示す5日移動平均線を11/21に下抜け、上値の重い動きとなっています。また5日・21日移動平均線はいずれも下降しており、基調の弱さが示されつつあるものと考えます。先週の値動きから導き出した計算値(163.28)では上値を抑えられやすいと考えます。一方、節目159円がサポートになると予想しています。

リスクシナリオ

予想レンジの下限(159.00)を下抜けた場合。この場合は9/18安値(157.04)を試す展開が考えられます。

先週の経済指標

発表時刻	イベント	結果
11/19 19:00	10月消費者物価指数(前年比)	2.0%
11/22 18:00	11月サービス業PMI	49.2
11/22 18:00	11月製造業PMI	45.2

先週の相場表

日付	始値	高値	安値	終値	前日比	SW
11/18	162.655	163.96	162.29	163.845	1.365	143
11/19	163.84	163.905	161.535	163.88	0.035	144
11/20	163.76	164.76	163.15	163.92	0.040	423
11/21	163.775	163.815	161.745	161.825	-2.095	141
11/22	161.74	162.5	159.9	161.285	-0.540	138

今週の経済指標

発表時刻	イベント	予想
11/28 19:00	11月消費者信頼感	-13.7
11/28 19:00	11月景況感指数	-
11/29 19:00	11月消費者物価指数(前年比)	-

免責事項

AIゴールド証券(株)は、本情報に記載の情報いづれについても、その信頼性、正確性または完全性について保証するものではありません。このような情報にAIゴールド証券(株)により確認されていない情報が含まれていることもありますので、全てご自身のリスクでこれらをご利用下さい。本情報の中で述べられている意見は、表示の日付のAIゴールド証券(株)の判断であり、予告無しに変更されることがあります。記載内容は同意を得た場合を除き、他社に開示することはできません。お取引にあたっては取引説明書をよく読みご自身の判断で行ってください。

【編集・発行】AIゴールド証券(株) コンサルティング部 金融商品取引業者 関東財務局長(金商)第282号 加入協会/一般社団法人金融先物取引業協会、日本証券業協会
住所: 東京都中央区日本橋久松町12-8 TEL:03-6861-8181(直通) E-mail:kawase@aigold.co.jp

ポンド/円 【逆張り方針】

予想レンジ ▶ 191.70~196.20

ポンド/円 [日足]

移動平均線: -短期(5) -長期(21)

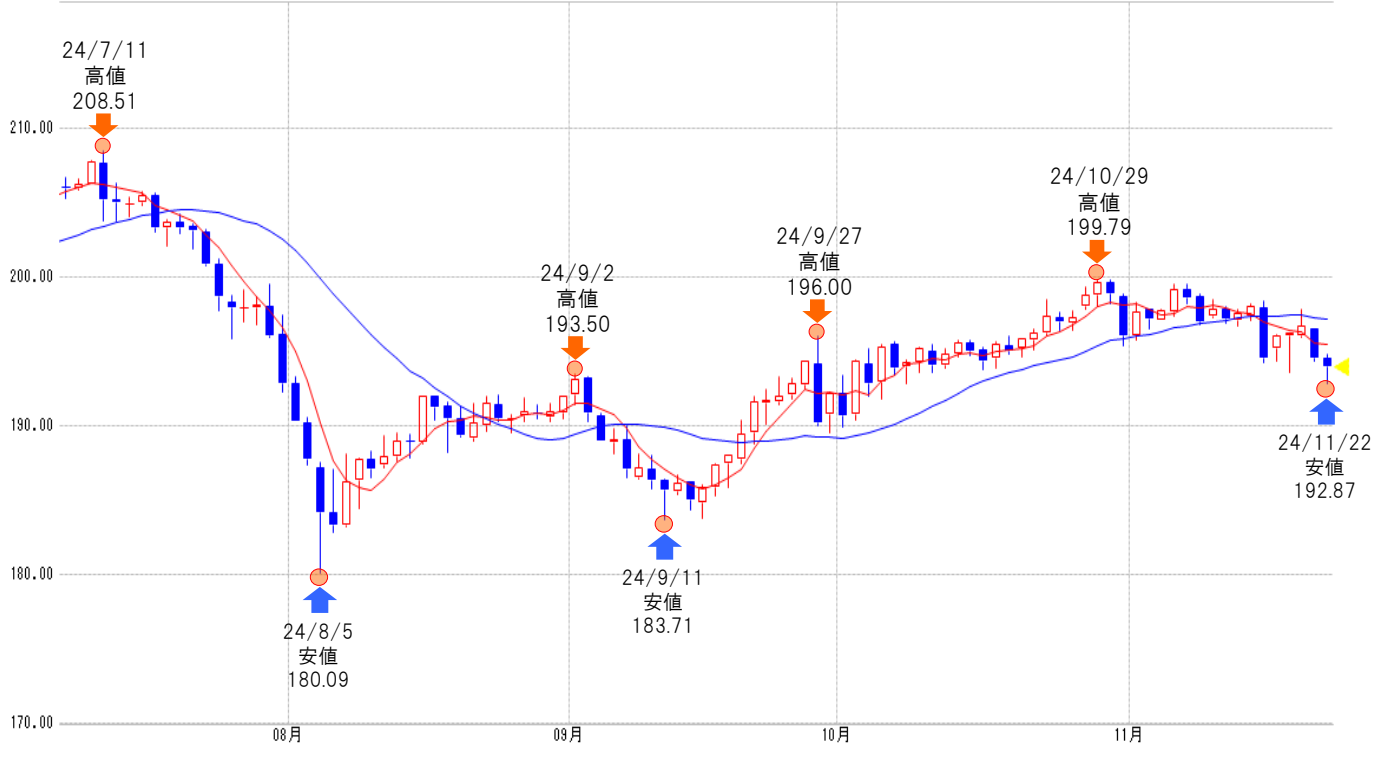

メインシナリオ

実線は、短期のトレンドを示す5日移動平均線を11/21に下抜け、上値の重い動きとなっています。また5日・21日移動平均線はいずれも下降しており、基調の弱さが示されつつあるものと考えます。先週の値動きから導き出した計算値(196.17)では上値を抑えられやすいと考えます。一方、10/4安値(191.77)がサポートになると予想しています。

リスクシナリオ

予想レンジの下限(191.70)を下抜けた場合。この場合は9/30安値(189.55)を試す展開が考えられます。

先週の経済指標

発表時刻	イベント	結果
11/20 16:00	10月消費者物価指数(前年比)	2.3%
11/20 16:00	10月小売物価指数(前年比)	3.40%
11/22 16:00	10月小売売上高(前年比)	2.40%

先週の相場表

日付	始値	高値	安値	終値	前日比	SW
11/18	195.22	196.16	194.35	196.05	1.52	255
11/19	196	196.25	193.6	196.2	0.15	256
11/20	196.04	197.81	195.94	196.7	0.50	752
11/21	196.52	196.53	194.39	194.51	-2.19	253
11/22	194.57	194.8	192.87	194.01	-0.50	250

今週の経済指標

発表時刻	イベント	予想
11/29 18:30	10月消費者信用残高	-
11/29 18:30	10月マネーサプライM4(前年比)	-
-	-	-

免責事項
 AIゴールド証券(株)は、本情報に記載の情報のいづれについても、その信頼性、正確性または完全性について保証するものではありません。このような情報にAIゴールド証券(株)により確認されていない情報が含まれていることもありますので、全てご自身のリスクでこれらをご利用下さい。本情報の中で述べられている意見は、表示の日付のAIゴールド証券(株)の判断であり、予告無しに変更されることがあります。記載内容は同意を得た場合を除き、他社に開示することはできません。お取引にあたっては取引説明書をよく読みご自身の判断で行ってください。
 【編集・発行】AIゴールド証券(株) コンサルティング部 金融商品取引業者 関東財務局長(金商)第282号 加入協会/一般社団法人金融先物取引業協会、日本証券業協会
 住所: 東京都中央区日本橋久松町12-8 TEL:03-6861-8181(直通) E-mail:kawase@aigold.co.jp



豪ドル/円 【逆張り方針】

予想レンジ ▶ 99.20~101.60

豪ドル/円 [日足]

移動平均線: -短期(5) -長期(21)



メインシナリオ

実線は、短期のトレンドを示す5日移動平均線を11/21に下抜け、上値の重い動きとなっています。5日・21日移動平均線は収束しており、方向感の無さが伺え、レンジ内での動きが予想されます。11/20高値(101.56)では上値を抑えられやすいと考えます。一方、先週の値動きから導き出した計算値(99.22)がサポートになると予想しています。

リスクシナリオ

予想レンジの下限(99.20)を下抜けた場合。この場合は9/27安値(98.05)を試す展開が考えられます。

先週の経済指標

発表時刻	イベント	結果
11/20 8:30	10月Westpac先行指数(前月比)	0.18%
-	-	-
-	-	-

先週の相場表

日付	始値	高値	安値	終値	前日比	SW
11/18	99.805	100.69	99.58	100.635	0.980	112
11/19	100.605	101.085	99.48	101.03	0.395	110
11/20	100.945	101.565	100.565	101.145	0.115	342
11/21	101.08	101.16	100.3	100.62	-0.525	112
11/22	100.58	100.8	100.05	100.605	-0.015	110

今週の経済指標

発表時刻	イベント	予想
11/27 9:30	10月消費者物価指数(前年比)	2.3%
-	-	-
-	-	-

免責事項

AIゴールド証券(株)は、本情報に記載の情報いづれについても、その信頼性、正確性または完全性について保証するものではありません。このような情報にAIゴールド証券(株)により確認されていない情報が含まれていることもありますので、全てご自身のリスクでこれらをご利用下さい。本情報の中で述べられている意見は、表示の日付のAIゴールド証券(株)の判断であり、予告無しに変更されることがあります。記載内容は同意を得た場合を除き、他社に開示することはできません。お取引にあたっては取引説明書をよく読みご自身の判断で行ってください。

【編集・発行】AIゴールド証券(株) コンサルティング部 金融商品取引業者 関東財務局長(金商)第282号 加入協会/一般社団法人金融先物取引業協会、日本証券業協会
住所: 東京都中央区日本橋久松町12-8 TEL:03-6861-8181(直通) E-mail:kawase@aigold.co.jp



トルコリラ/円 【逆張り方針】



予想レンジ ▶ 4.40~4.60

トルコ/円 [日足]

移動平均線: -短期(5) -長期(21)



メインシナリオ

実線は、短期のトレンドを示す5日移動平均線を11/22に上抜け、切り返し動きとなっています。5日・21日移動平均線は収束しており、方向感の無さが伺え、レンジ内での動きが予想されます。先週の値動きから導き出した計算値(4.58)では上値を抑えられやすいと考えます。一方、11/19安値(4.41)がサポートになると予想しています。

リスクシナリオ

予想レンジの下限(4.40)を下抜けた場合。この場合は10/15安値(4.32)を試す展開が考えられます。

先週の経済指標

発表時刻	イベント	結果
11/21 16:00	11月消費者信頼感指数	79.8
11/21 20:00	トルコ中銀政策金利	50.0%
-	-	-

先週の相場表

日付	始値	高値	安値	終値	前日比	SW
11/18	4.41	4.51	4.41	4.49	0.010	33
11/19	4.48	4.49	4.41	4.48	-0.010	35
11/20	4.45	4.53	4.45	4.51	0.030	101
11/21	4.48	4.51	4.43	4.49	-0.020	32
11/22	4.5	4.5	4.43	4.5	0.010	37

今週の経済指標

発表時刻	イベント	予想
11/25 16:00	11月設備稼働率	-
11/28 16:00	10月貿易収支	-
11/29 16:00	第3四半期実質GDP(前年比)	-

免責事項
AIゴールド証券(株)は、本情報に記載の情報がいずれについても、その信頼性、正確性または完全性について保証するものではありません。このような情報にAIゴールド証券(株)により確認されていない情報が含まれていることもありますので、全てご自身のリスクでこれらをご利用下さい。本情報の中で述べられている意見は、表示の日付のAIゴールド証券(株)の判断であり、予告無しに変更されることがあります。記載内容は同意を得た場合を除き、他社に開示することはできません。お取引にあたっては取引説明書をよく読みご自身の判断で行ってください。
【編集・発行】AIゴールド証券(株) コンサルティング部 金融商品取引業者 関東財務局長(金商)第282号 加入協会/一般社団法人金融先物取引業協会、日本証券業協会
住所: 東京都中央区日本橋久松町12-8 TEL:03-6861-8181(直通) E-mail:kawase@aigold.co.jp



メキシコペソ/円 【逆張り方針】



予想レンジ ▶ 7.440~7.670

メキシコ/円 [日足]

移動平均線: -短期(5) -長期(21)



メインシナリオ

実線は、短期のトレンドを示す5日移動平均線を11/21に下抜け、上値の重い動きとなっています。5日・21日移動平均線は収束しており、方向感の無さが伺え、レンジ内での動きが予想されます。11/21高値(7.670)では上値を抑えられやすいと考えます。一方、先週の値動きから導き出した計算値(7.440)がサポートになると予想しています。

リスクシナリオ

予想レンジの下限(7.440)を下抜けた場合。この場合は節目7.35円を試す展開が考えられます。

先週の経済指標

発表時刻	イベント	結果
11/22 21:00	第3四半期実質GDP(前期比)	1.1%
11/22 21:00	第3四半期実質GDP(前年比)	1.6%
-	-	-

今週の経済指標

発表時刻	イベント	予想
11/27 21:00	10月貿易収支	-
-	-	-
-	-	-

先週の相場表

日付	始値	高値	安値	終値	前日比	SW
11/18	7.6	7.66	7.565	7.65	0.080	211
11/19	7.645	7.7	7.55	7.69	0.040	214
11/20	7.68	7.74	7.635	7.67	-0.020	687
11/21	7.665	7.67	7.55	7.57	-0.100	228
11/22	7.57	7.6	7.525	7.56	-0.010	229

免責事項

AIゴールド証券(株)は、本情報に記載の情報がいずれについても、その信頼性、正確性または完全性について保証するものではありません。このような情報にAIゴールド証券(株)により確認されていない情報が含まれていることもありますので、全てご自身のご判断でご利用下さい。本情報の中で述べられている意見は、表示の日付のAIゴールド証券(株)の判断であり、予告無しに変更されることがあります。記載内容は同意を得た場合を除き、他社に開示することはできません。お取引にあたっては取引説明書をよく読みご自身の判断で行ってください。

【編集・発行】AIゴールド証券(株) コンサルティング部 金融商品取引業者 関東財務局長(金商)第282号 加入協会/一般社団法人金融先物取引業協会、日本証券業協会
住所: 東京都中央区日本橋久松町12-8 TEL:03-6861-8181(直通) E-mail:kawase@aigold.co.jp

ランド/円 【逆張り方針】

予想レンジ ▶ 8.440~8.650

ランド/円 (日足) 移動平均線: -短期(5) -長期(21)

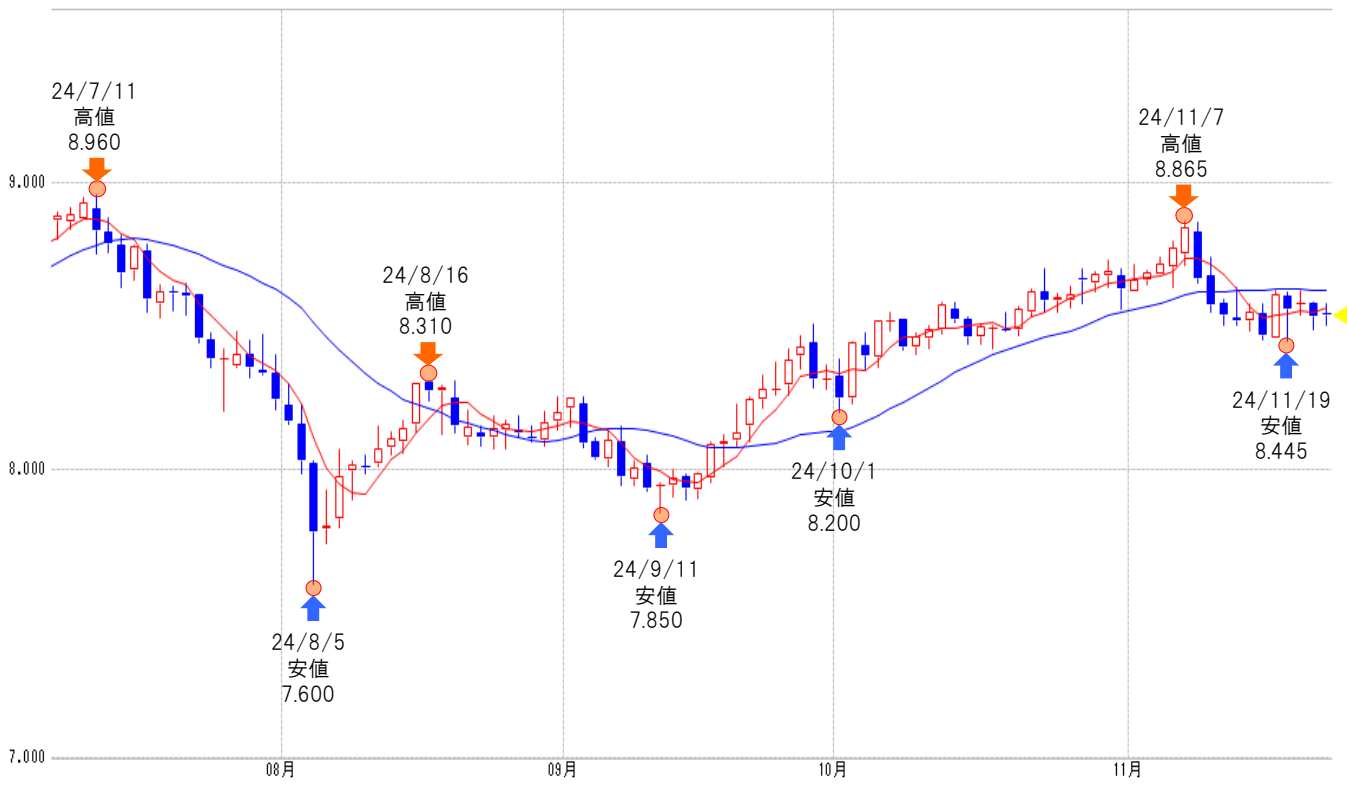

メインシナリオ

実線は、短期のトレンドを示す5日移動平均線を11/21に下抜け、上値の重い動きとなっています。5日移動平均線は上昇、21日移動平均線は下降しており、方向感の無さが何え、レンジ内での動きが予想されます。先週の値動きから導き出した計算値(8.645)では上値を抑えられやすいと考えます。一方、11/19安値(8.445)がサポートになると予想しています。

リスクシナリオ

予想レンジの下限(8.440)を下抜けた場合。この場合は10/3安値(8.350)を試す展開が考えられます。

先週の経済指標

発表時刻	イベント	結果
11/20 17:00	10月消費者物価指数(前年比)	2.80%
11/21 22:00	南ア中銀政策金利	7.75%
-	-	-

先週の相場表

日付	始値	高値	安値	終値	前日比	SW
11/18	8.455	8.625	8.455	8.61	0.15	177
11/19	8.605	8.62	8.445	8.56	-0.05	177
11/20	8.58	8.625	8.54	8.58	0.02	530
11/21	8.58	8.585	8.485	8.525	-0.05	173
11/22	8.545	8.58	8.5	8.54	0.01	166

今週の経済指標

発表時刻	イベント	予想
11/28 18:30	10月生産者物価指数(前年比)	-
11/29 21:00	10月貿易収支	-
-	-	-

免責事項
AIゴールド証券(株)は、本情報に記載の情報がずれについても、その信頼性、正確性または完全性について保証するものではありません。このような情報にAIゴールド証券(株)により確認されていない情報が含まれていることもありますので、全てご自身のリスクでこれらをご利用下さい。本情報の中で述べられている意見は、表示の日付のAIゴールド証券(株)の判断であり、予告無しに変更されることがあります。記載内容は同意を得た場合を除き、他社に開示することはできません。お取引にあたっては取引説明書をよく読みご自身の判断で行ってください。
【編集・発行】AIゴールド証券(株) コンサルティング部 金融商品取引業者 関東財務局長(金商)第282号 加入協会/一般社団法人金融先物取引業協会、日本証券業協会
住所: 東京都中央区日本橋久松町12-8 TEL:03-6861-8181(直通) E-mail:kawase@aigold.co.jp